

1. Instrukcja instalacji programu Origin wraz z licencją do użytku domowego. Program do instalacji głównie na komputerach znajdujących się poza siecią UG.

Do instalacji programu i związanej z nim licencji uprawnieni są wszyscy pracownicy, doktoranci i studenci UG. Instalacja jest możliwa na dowolnych komputerach w tym na komputerach łączących się przez Eduroam.

Licencja działa jedynie przez rok. Aktualna licencja (na rok akad. 2018/2019) będzie działała z programem Origin 2019. Nie będzie działała ze starszymi wersjami programu.

Po upływie ważności licencji należy odinstalować starą wersję programu, pobrać wersję najnowszą i zgłosić się do administratora po parametry licencji na kolejny rok.

➤ **Aby zainstalować program Origin wraz z licencją w wersji domowej:**

- Zgłoś do uczelnianego administratora licencji zamiar zainstalowania Origina w wersji domowej. Zgłoszenia dokonujemy w formie mailowej na adres [origin@ug.edu.pl](mailto:origin@ug.edu.pl). Zgłoszenia przyjmowane są jedynie z adresów uniwersyteckich czyli adresów z końcówkami **ug.edu.pl** lub **univ.gda.pl**.
- Pobierz ze strony z poniższej strony plik instalacyjny najnowszej wersji programu

[https://ug.edu.pl/pracownicy/strony\\_jednostek/centrum\\_informatyczne/oprogramowanie\\_dostepne\\_na\\_ug/origin\\_2019](https://ug.edu.pl/pracownicy/strony_jednostek/centrum_informatyczne/oprogramowanie_dostepne_na_ug/origin_2019)

- Od uczelnianego administratora licencji otrzymasz link. Kliknij na link. Zostaniesz przekierowany na stronę [www.originlab.com](http://www.originlab.com). Jeżeli masz już konto na serwerze Originlab zaloguj się w celu otrzymania danych licencji.
- Jeżeli nie masz konta na serwerze Originlab zarejestruj się. (Niestety system wymaga podania wielu danych które musisz wypełnić)  
W trakcie rejestracji podajesz adres email na który przyjdą dane licencji.  
**WAŻNE!!!** Aby otrzymać licencję musisz podać adres email z domeny z końcówką **ug.edu.pl** lub **univ.gda.pl**.
- Aby otrzymać „Klucz licencji” niezbędny do końcowej aktywacji programu, po zalogowaniu się na konto na stronie OriginLab kliknij „Request”.  
Licencję otrzymasz na podane konto email.  
**WAŻNE!!!** Jeżeli w przyszłości nie będziesz chciał dłużej używać programu Origin lub będziesz chciał przenieść licencję na inny komputer, przed jego odinstalowaniem koniecznie dokonaj Dezaktywacji licencji. (Dezaktywację licencji znajdziesz w menu Help). Jeżeli nie dokonasz Dezaktywacji i odinstalujesz program, licencja będzie nadal aktywna i będzie zmniejszała limit przyznany UG.

- Uruchom plik instalacyjny pobrany z podanej powyżej strony na serwerze UG
- Kliknij „Next” po wyświetleniu się poniższego komunikatu

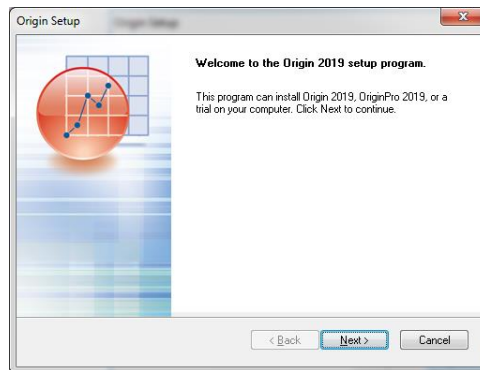

- Zaakceptuj „License Agreement” i kliknij „Next”

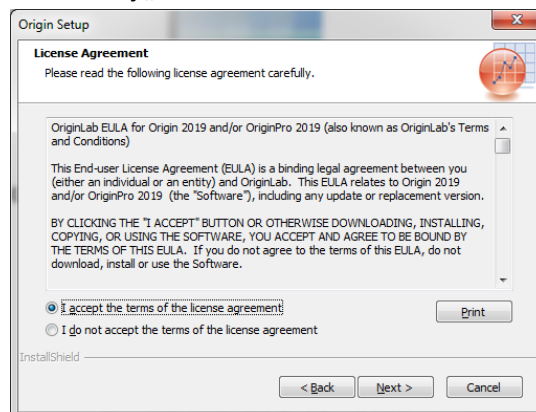

- Wybierz opcję „Install Product” i kliknij „Next”

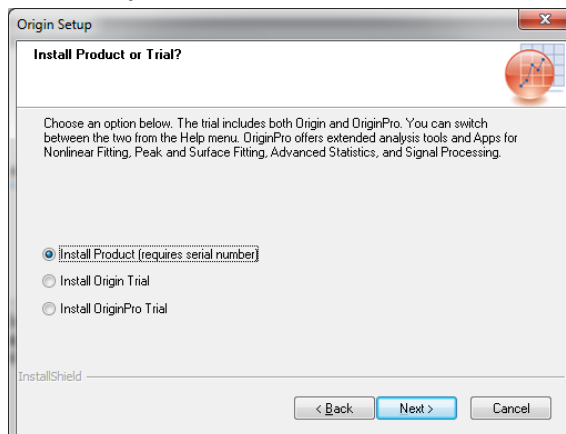

- Wypełnij wszystkie pola poniższego formularza i kliknij „Next” (numer seryjny znajdziesz w mailu otrzymanym ze strony OriginLab)

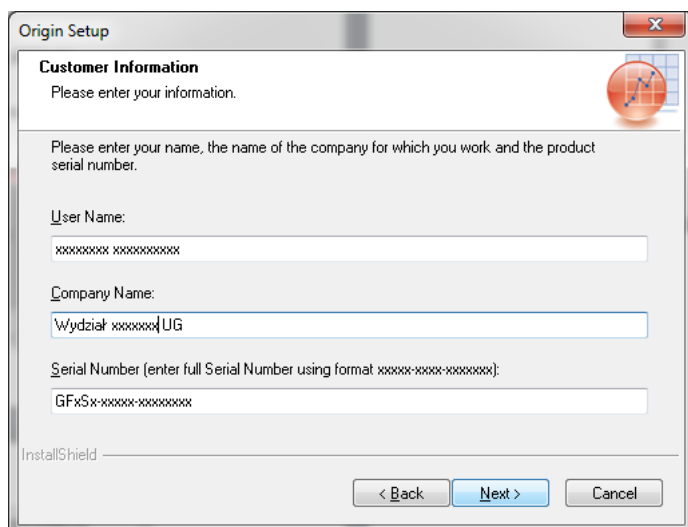

- Sprawdź parametry licencji i jeżeli wszystko się zgadza potwierdź je klikając „Yes”

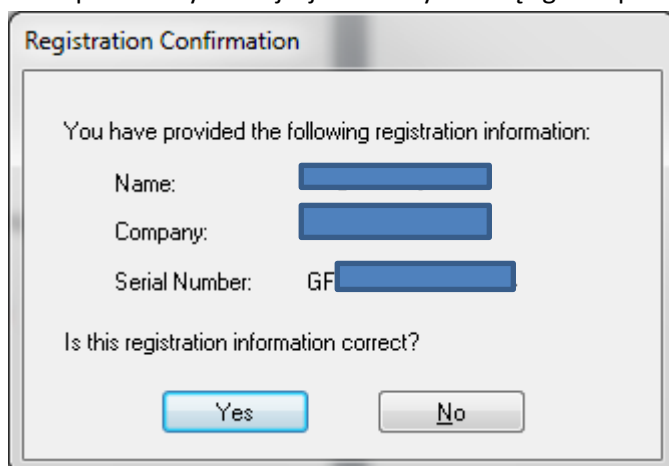

- Podaj folder gdzie ma zostać zainstalowana aplikacja lub pozostaw folder standardowy i kliknij „Next”

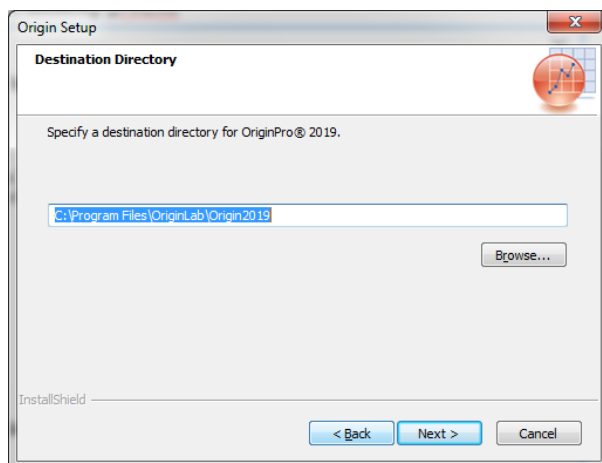

- Potwierdź instalację w wybranym folderze klikając „Tak”

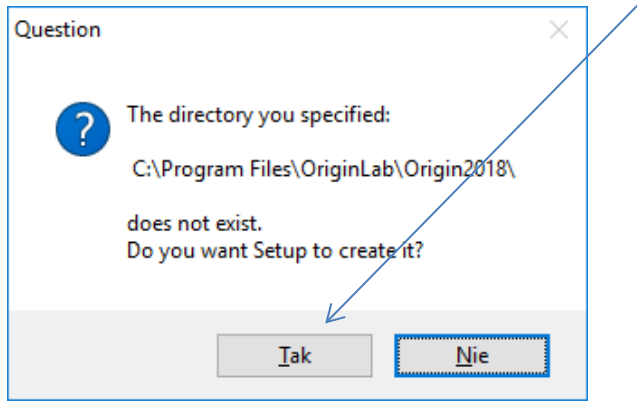

- Kliknij „Next” w poniższym oknie

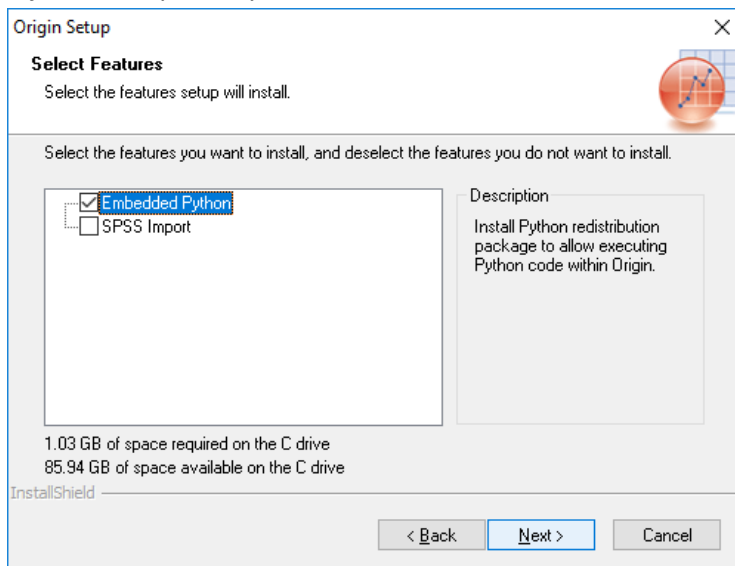

- Kliknij „Next” w kolejnym oknie

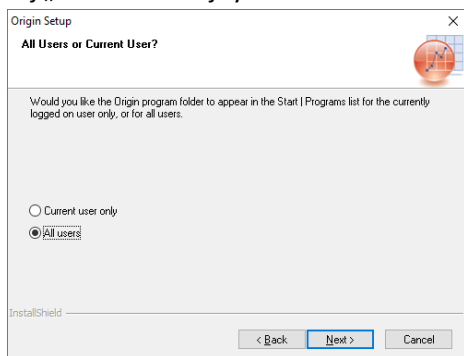

- Kliknij „Next” w kolejnym oknie

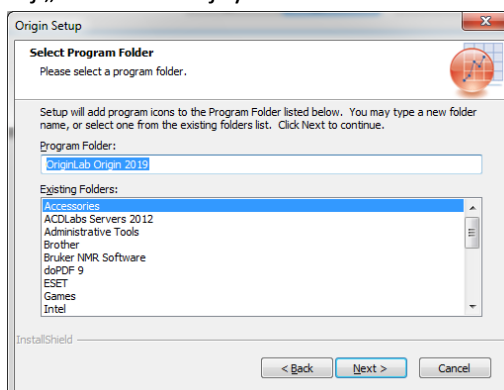

- Kliknij „Next” w kolejnym oknie

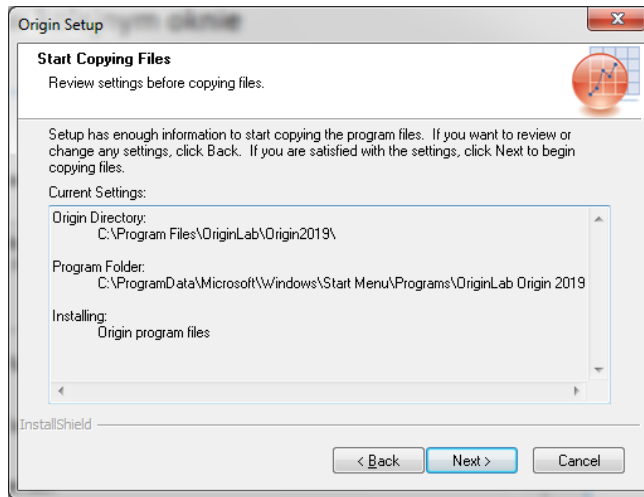

- Kliknij „Finish” w poniższym oknie

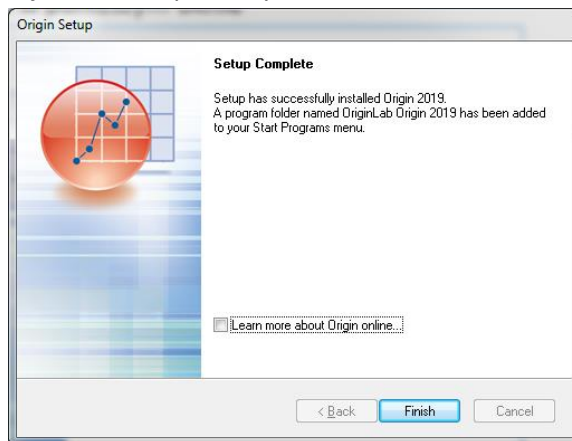

- Uruchom program Origin Pro xxxx jako administrator (kliknij prawym przyciskiem myszy na aplikację i wybierz opcję „Uruchom jako administrator”)

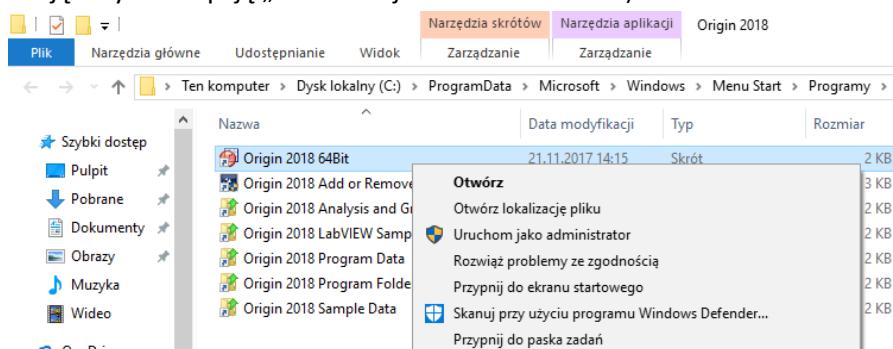

- Kliknij „Tak” na pytanie „Czy chcesz zezwolić następującemu programowi na wprowadzenie zmian na komputerze”

- Kliknij „OK” w kolejnym oknie

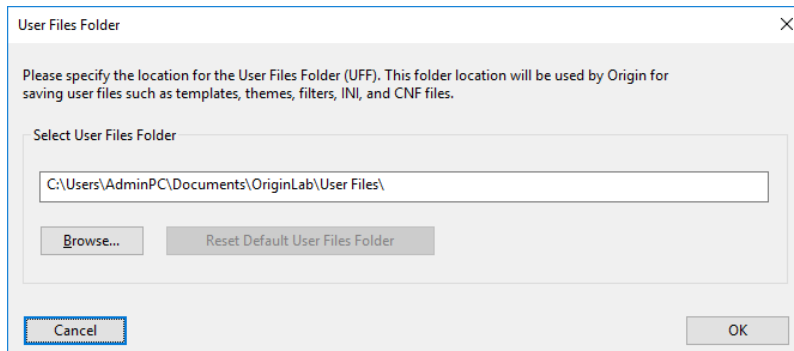

- W pojawiającym się oknie wprowadź otrzymany w mailu od OriginLab „Product Key”

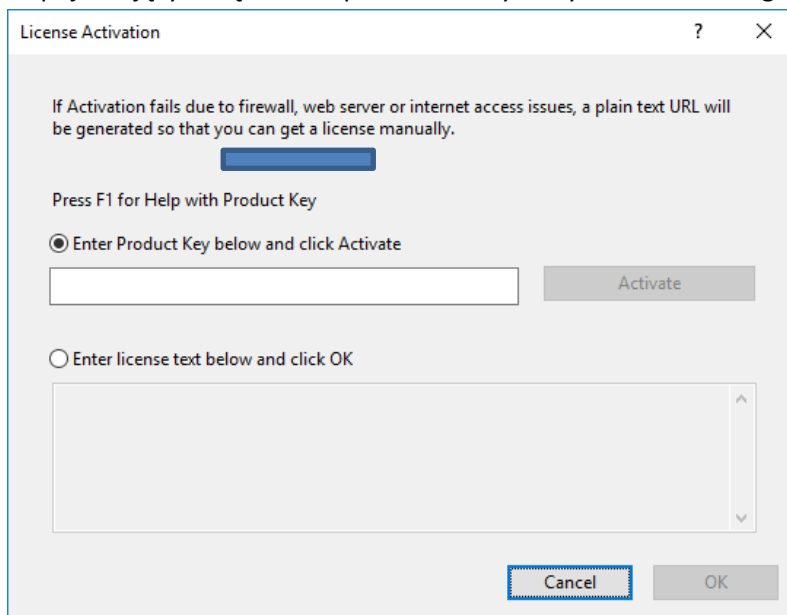

- Kliknij „Activate”. **Program jest gotowy do pracy**