

1. Instrukcja instalacji programu Origin 2021 wraz z licencją do użytku domowego. Instrukcja służy do instalacji programu na komputerach znajdujących się poza siecią UG (służbowych i domowych).

Do instalacji programu i związanej z nim licencji uprawnieni są wszyscy pracownicy, doktoranci i studenci UG. Instalacja jest możliwa na dowolnych komputerach w tym na komputerach łączących się przez Eduroam.

Licencja do użytku domowego działa jedynie przez rok. Aktualna licencja (na rok akad. 2019/2020) będzie działała z programem Origin 2021 (zalecane) dla komputerów z 64 bitowymi systemami operacyjnymi lub Origin 2019 (zlecane) dla komputerów z 32 bitowymi systemami operacyjnymi. Licencja nie będzie działała ze wersjami programu starszymi niż Origin 2017 .

UWAGA! Wersja Origin 2021 działa jedynie na systemach 64bitowych.

➤ **Aby zainstalować program Origin wraz z licencją w wersji domowej:**

- Zgłoś do uczelnianego administratora licencji zamiar zainstalowania Origina w wersji domowej. Zgłoszenia dokonujemy w formie mailowej na adres origin@ug.edu.pl. Zgłoszenia przyjmowane są jedynie z adresów uniwersyteckich czyli adresów z końcówkami **ug.edu.pl** lub **univ.gda.pl**.
- Pobierz ze strony z poniższej strony plik instalacyjny najnowszej wersji programu

https://ug.edu.pl/uniwersytet/uslugi_it/oprogramowanie_dostepne_na_ug/origin

- Od uczelnianego administratora licencji otrzymasz link. Kliknij na link. Zostaniesz przekierowany na stronę www.originlab.com. Jeżeli masz już konto na serwerze Originlab zaloguj się w celu otrzymania danych licencji.
- Jeżeli nie masz konta na serwerze Originlab zarejestruj się. (Niestety system wymaga podania wielu danych które musisz wypełnić)
W trakcie rejestracji podajesz adres email na który wysłane zostaną dane licencji.
WAŻNE!!! Aby otrzymać licencję musisz podać adres email z domeny z końcówką **ug.edu.pl** lub **univ.gda.pl**.
- Aby otrzymać „Klucz licencji” niezbędny do końcowej aktywacji programu, po zalogowaniu się na konto na stronie OriginLab kliknij „Request”.
Licencję otrzymasz na podane konto email.
WAŻNE!!! Jeżeli w przyszłości nie będziesz chciał dłużej używać programu Origin lub będziesz chciał przenieść licencję na inny komputer, przed jego odinstalowaniem koniecznie dokonaj Dezaktywacji licencji. (Dezaktywację licencji znajdziesz w menu Help). Jeżeli nie dokonasz Dezaktywacji i odinstalujesz program, licencja będzie nadal aktywna i będzie zmniejszała limit przyznany UG.

- Uruchom plik instalacyjny pobrany z podanej powyżej strony na serwerze UG
- Kliknij „Next” po wyświetleniu się poniższego komunikatu

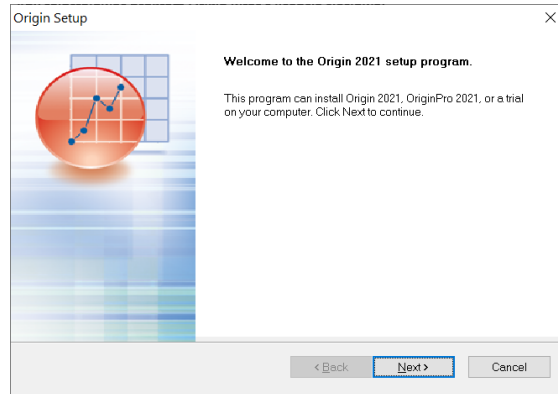

- Zaakceptuj „License Agreement” i kliknij „Next”

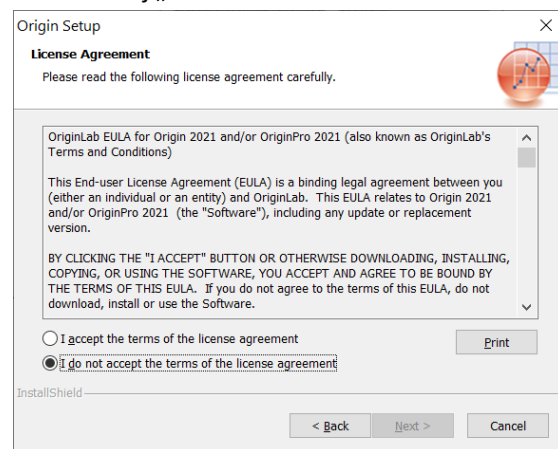

- Wybierz opcję „Install Product” i kliknij „Next”

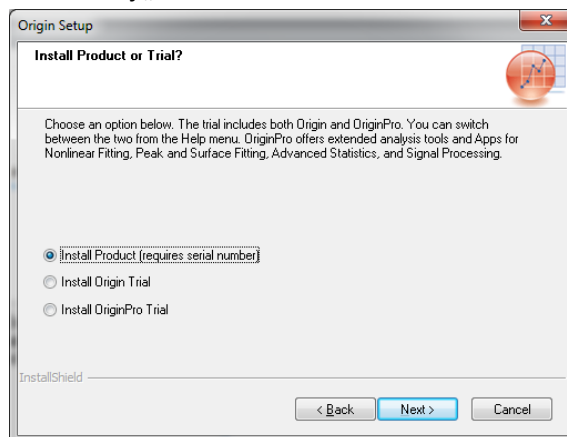

- Wypełnij wszystkie pola poniższego formularza i kliknij „Next” (numer seryjny znajdziesz w mailu otrzymanym ze strony OriginLab)

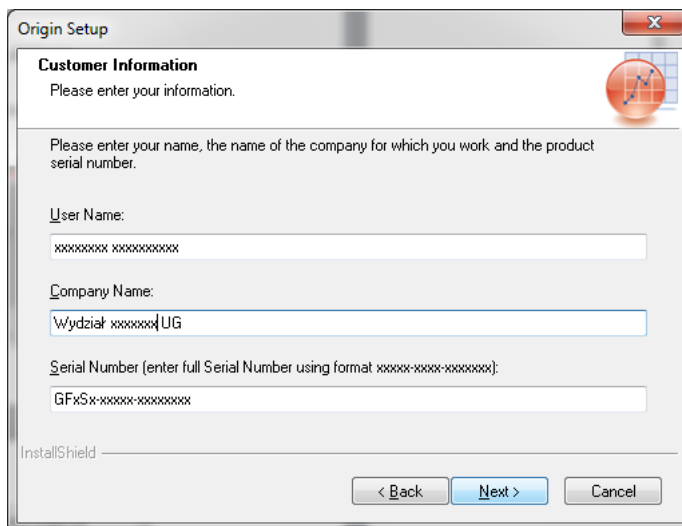

- Sprawdź parametry licencji i jeżeli wszystko się zgadza potwierdź je klikając „Yes”

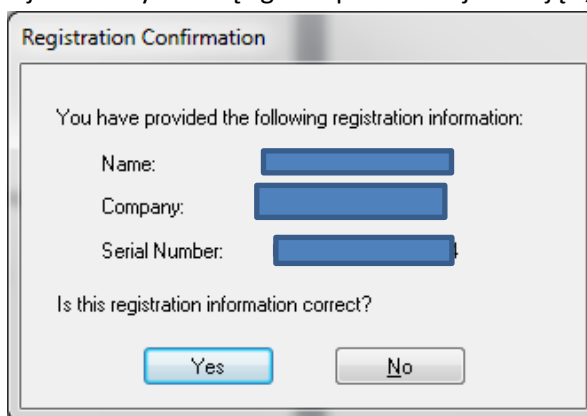

- Podaj folder gdzie ma zostać zainstalowana aplikacja lub pozostaw folder standardowy i kliknij „Next”

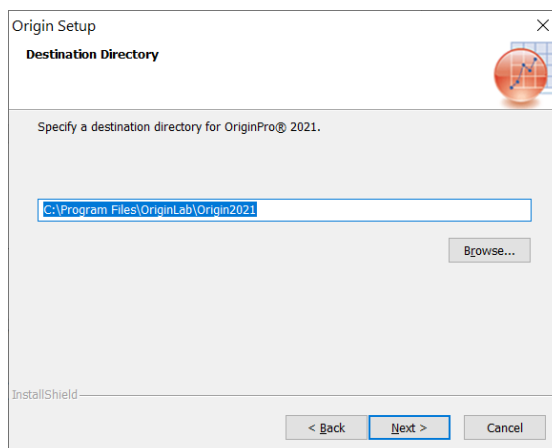

- Kliknij „Next” w poniższym oknie. Jeżeli chcesz zaoszczędzić miejsce na dysku (około 1GB) odznacz opcję „English Help Files”. Pomoc do Origina nie zostanie wtedy zainstalowana

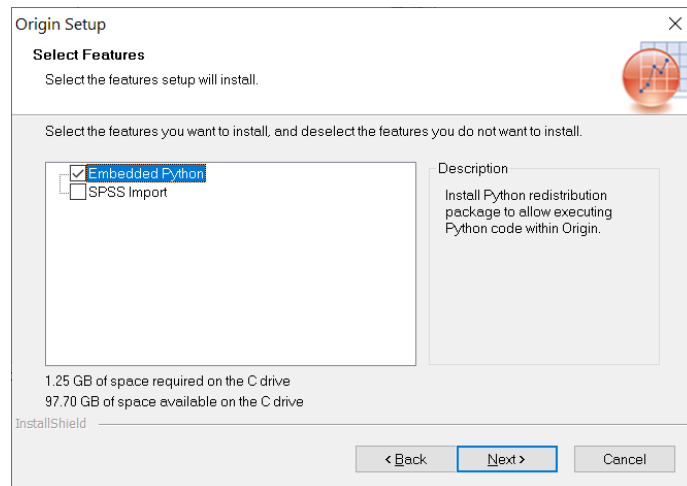

- Kliknij „Next” w kolejnym oknie

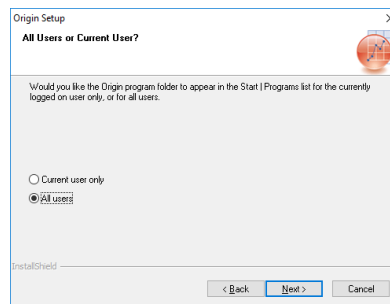

- Kliknij „Next” w kolejnym oknie

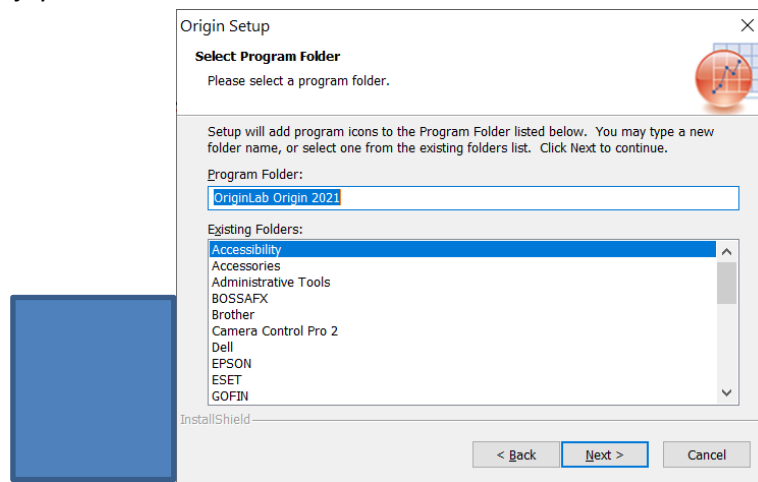

- Kliknij „Next” w kolejnym oknie

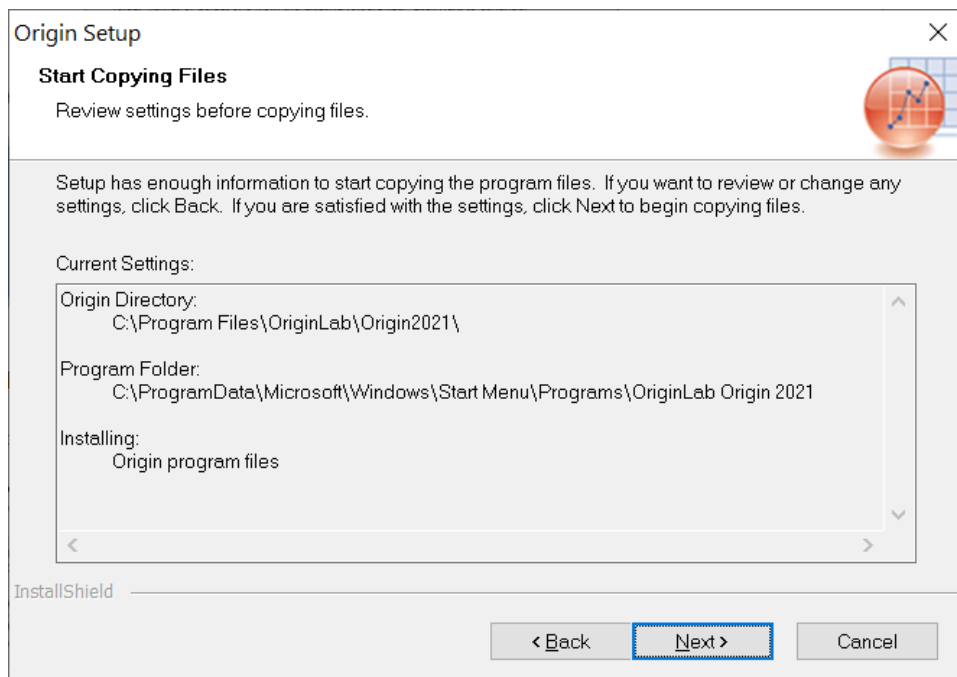

- Zapisz wszystkie niezapisane dokumenty, zaznacz opcję „Yes, I want to restart my computer now”. Kliknij „Finish” w poniższym oknie oraz OK w kolejnym. Instalacja zostanie zakończona a komputer zrestartowany.

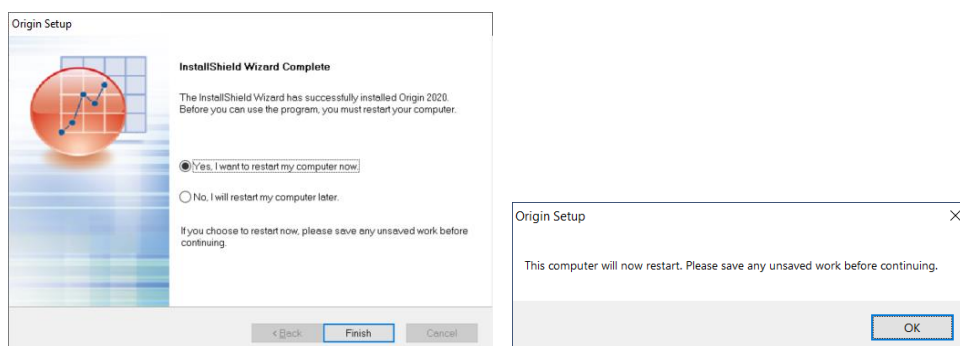

- Po restarcie komputera uruchom program Origin Pro xxxx jako administrator (kliknij prawym przyciskiem myszy na aplikację i wybierz opcję „Uruchom jako administrator”)

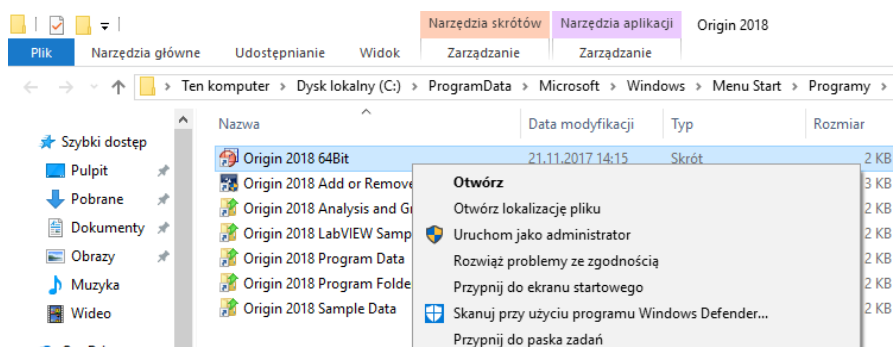

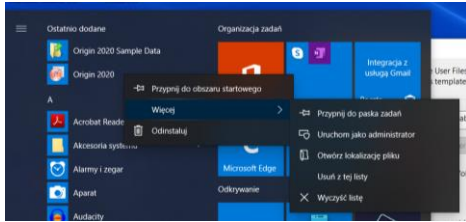

- Kliknij „Tak” na pytanie „Czy chcesz zezwolić następującemu programowi na wprowadzenie zmian na komputerze”
- Wybierz miejsce gdzie Origin ma przechowywać pliki i kliknij „OK”

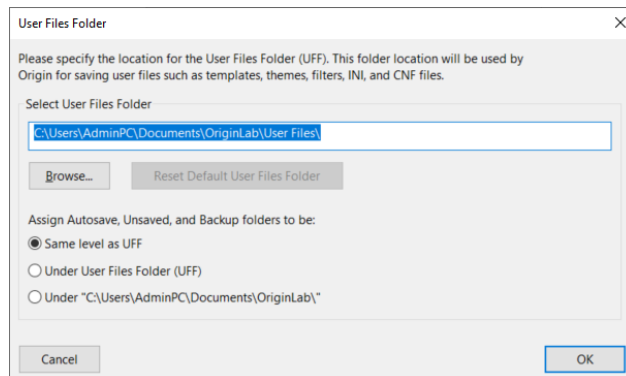

- Jeżeli, tak jak w przykładzie, wybierzesz nieistniejącą ścieżkę zaakceptuj jej utworzenie klikając „Tak”

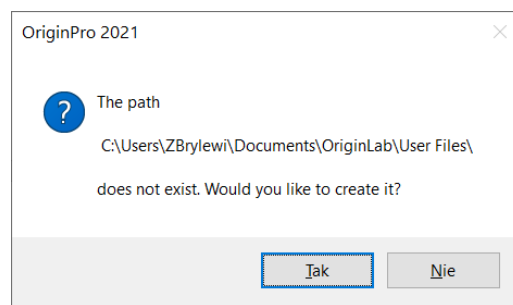

- W pojawiającym się oknie wprowadź otrzymany w mailu od OriginLab „Product Key”

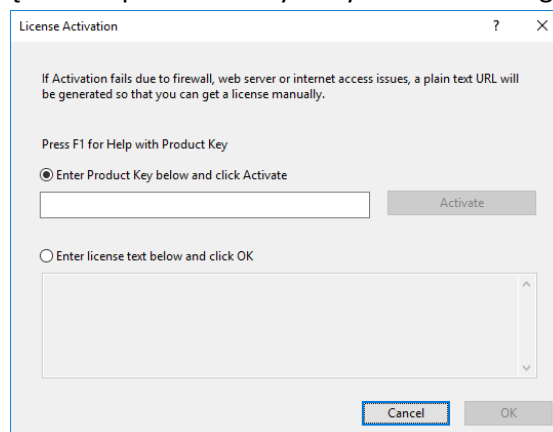

- Kliknij „Activate”. Program jest gotowy do pracy